

华西协合大学医学中心

MEDICAL CENTER WEST CHINA UNION UNIVERSITY

邓长春

1941年8月华西协合大学医学中心的建筑及功能说明图，这是在中国抗战最困难时期中国西部第一座现代化的全功能的医学中心。它的教育部分包括了大学的医学、牙科学、药学的院系和高级护士学校，药学实验及制药。医疗部分从普通门诊部、急诊功能的配备，各专业的医学检测、检验部门，到住院部的手术室，病房。其医学专业涵盖了内科、外科、眼、耳、鼻、喉科、牙科、妇产科和儿科、麻风病、精神科、肺病疗养的综合性医院。以及辅助部门，如：电力配给、供水系统、供热系统、药房、消毒、病理、动物实验、住院医生和护士宿舍、食堂、设备维修车间、洗衣房、消防、救护车停车房、停尸房等一应俱全。

最难能可贵的是在有限的建筑面积里还提供给南京大学（注：中央大学医学院）和金陵大学使用，体现了华西精神——协合。

注：华西协合大学医院，又简称“新医院（New Hospital），”这是相对于老的四圣祠的仁济男、女医院、牙症医院和陕西街的存仁医院而言。

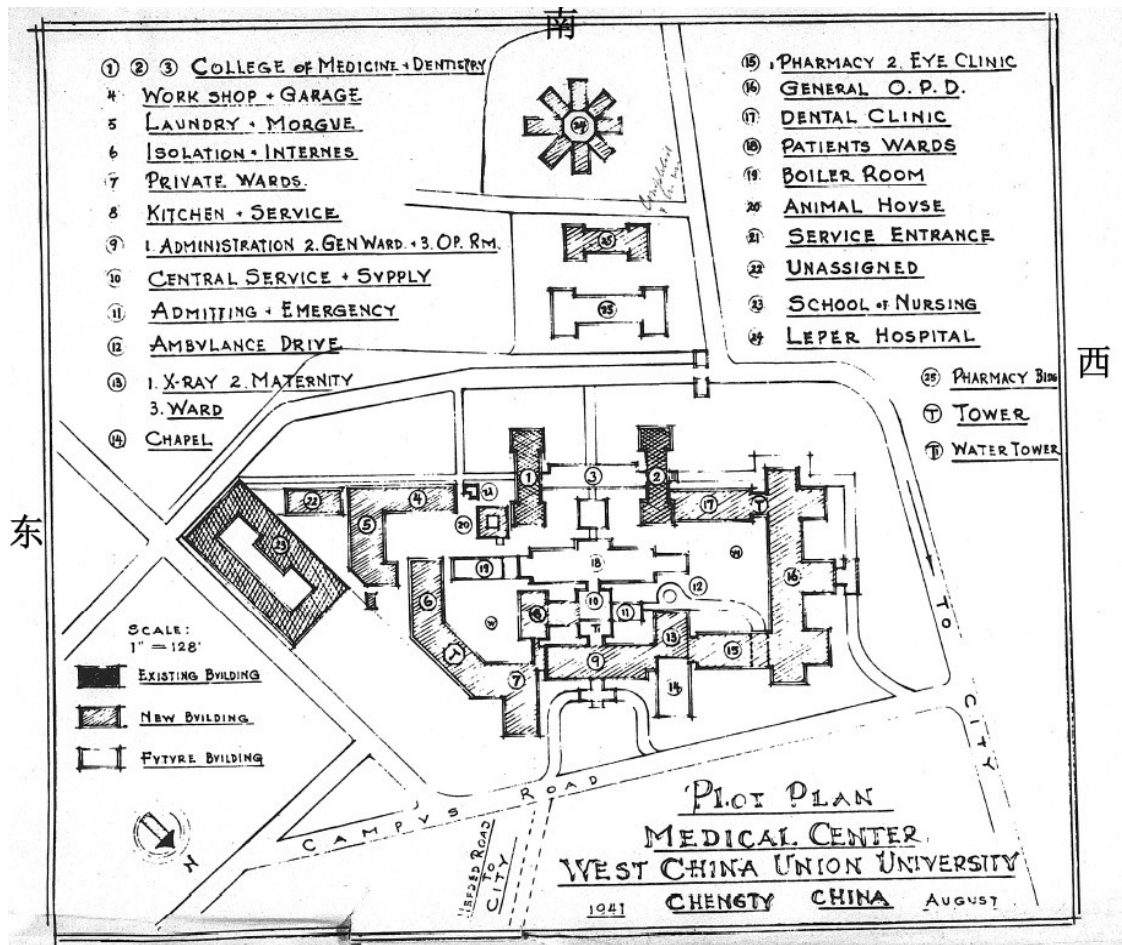

图纸来源于美国耶鲁大学神学院图书馆档案

档案编号：277 4396--0339

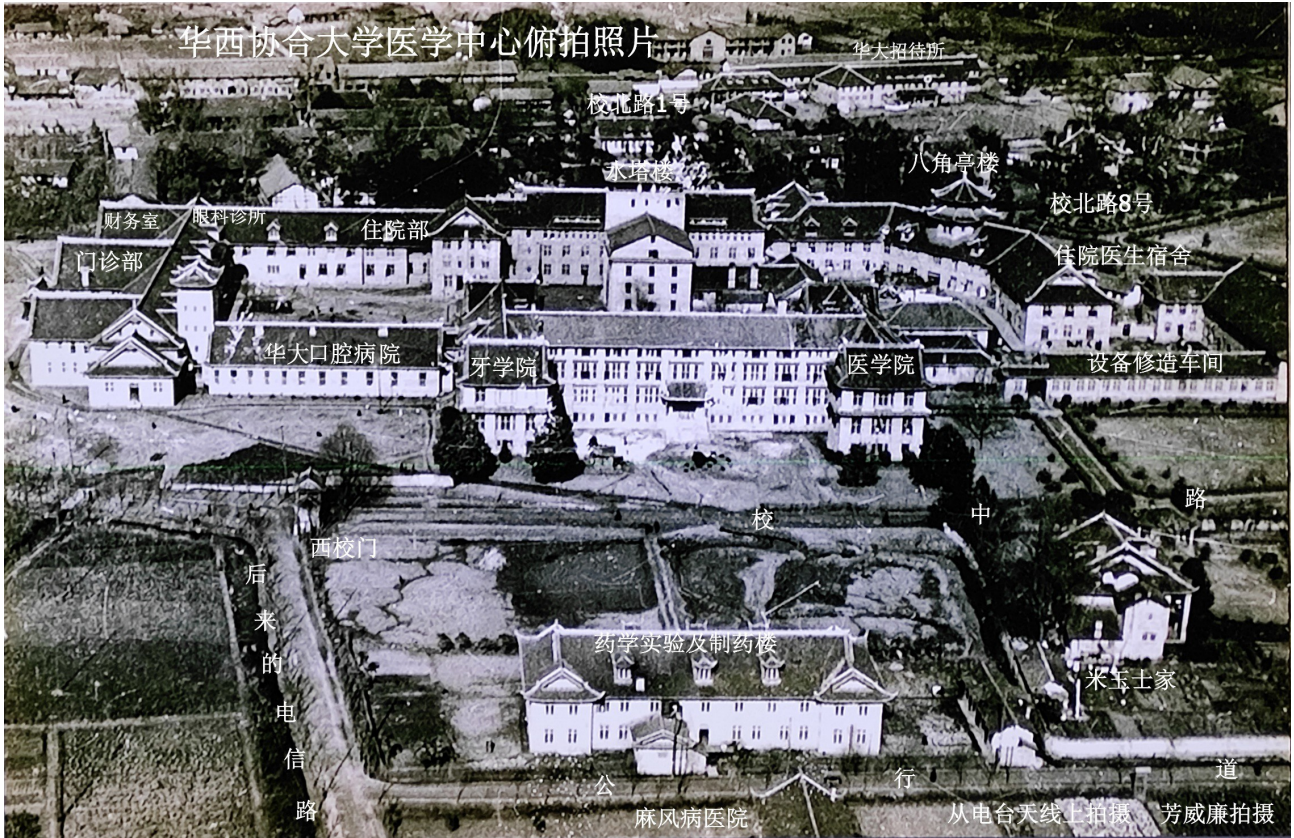

芳威廉 (P. Fenn., William) 拍摄 邓长春标注、提供

MEDICAL CENTER
WEST CHINA
UNION UNIVERSITY

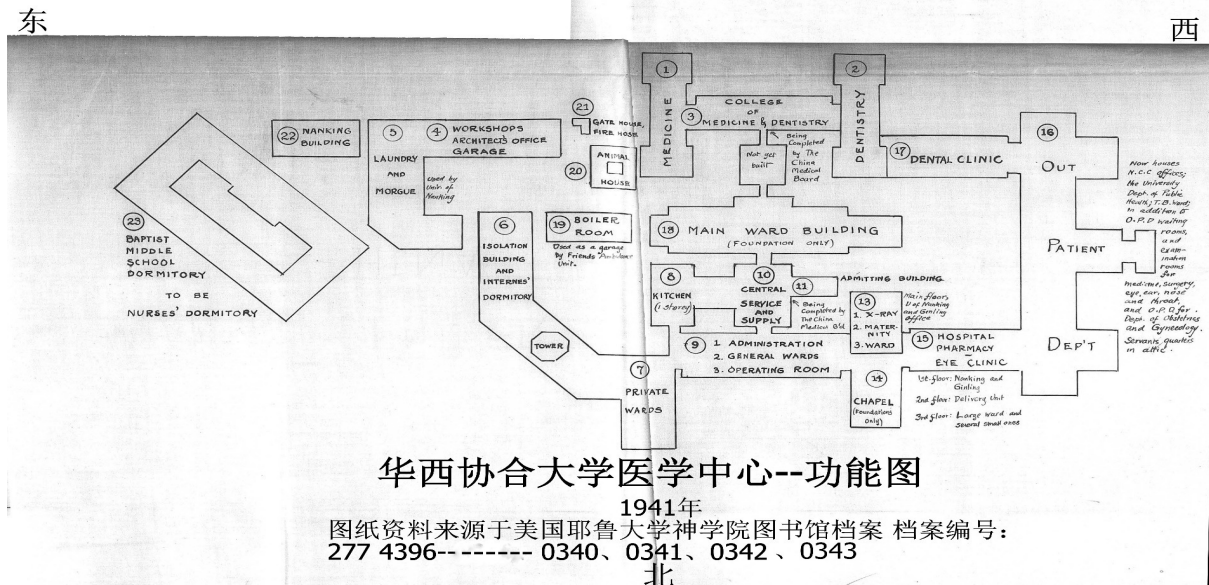
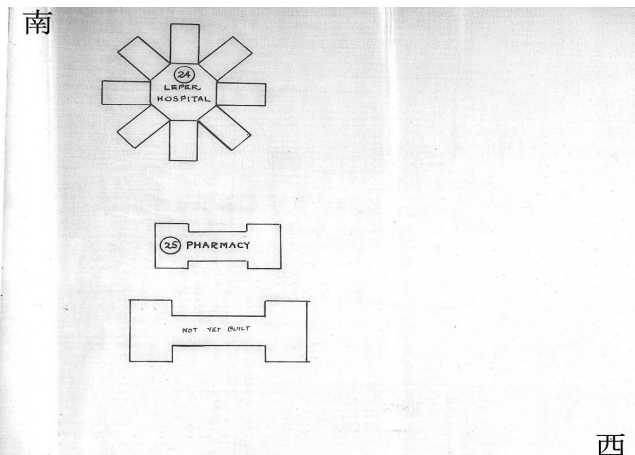

华西协合大学医学中心--功能图

1941年

图纸资料来源于美国耶鲁大学神学院图书馆档案 档案编号:
277 4396----- 0340、0341、0342、0343

北

邓长春 标注、提供：

1. 医学院 (MEDICINE) ；
 2. 牙学院 (DENTISTRY) ；
 3. 医学和牙科学院 (College of Medicine & Dentistry) ；3.与 18.之间的连通楼还没有建成 (Not get built) 连通部分正在由中国医学会完成 (Being Completed by The China Medical Board) ；
 4. 维修车间、建筑师办公室、车库 (Workshops Architect's Office Garage) ；
 5. 洗衣房和停尸房 (Laundry and Morgue) ；
- 注：5. 借给南京金陵大学使用 (Used by University of Nanking) ；
6. 隔离楼和实习生宿舍 (Isolation Building And Interns' Dormitory) ；八角亭楼 (Tower) ；

7. 私人病房 (Private Wards) ;
8. 一层楼的厨房 (Kitchen 1 storeroom) ;
9. (1. 行政管理 。 2. 普通病房 . 3. 手术室) (1. Administration. 2. General Wards. 3. Operating Room) ;
10. 11. 中央服务和供应部 (Central Service and Supply) ; 正在完成的中国医疗招标 (Being Completed by the China Medical Bid) ; 住院部大楼 (Admitting Building) , 主楼 · 南京大学和金陵大学办公室 (Main floor, u of Nanking and Ginling office);
12. 图纸上没有 ;
13. (1. X 光照片部 2. 妇产科 3. 病房) (1. X—RAY 2. MATERNITY 3. WARD) ;
14. 基金会专用小教堂 (CHAPEL 'Foundations only') ;
15. 医院药房--眼科诊所 (Hospital Pharmacy--EYE Clinic) ;
一楼 : 南京和金陵 (1st floor: Nanking and Ginling);
二楼 : 妇产科 (2nd floor: Delivery Unit) ;
三楼 : 大病房和几个小病房 (3rd floor: Large Ward and Several Small ones) 。
16. 门诊部出口 (Out) ; 门诊部病人入口 (PATIENT) ; 门诊部财务部门 (DEP' T) ;
17. 牙科诊所 (Dental Clinic) , 当时又叫口腔病院 ;
18. 主楼 "仅完成了地基" (MAIN WARD BUILDING "Foundation Only") ;
19. 锅炉房 (Boiler Room) ; 被朋友救护队作为车库使用 (Used as a garage by Friends Ambulance unit) ;
20. 动物房 (Animal House) ;
21. 门卫和消防室 (Gate House 、 Fire House) ;
22. 南京金陵大学建筑 (Nanking Building) ;
23. 美国浸礼会中学生宿舍将改成为护士的宿舍 (Baptist Middle

School Dormitory to be Nurses' Dormitory) ;

24. 麻风病医院(Leper Hospital);

25. 制药房 (Pharmacy) ;

26. 尚未建成的建筑 (Not yet Built) 。

门诊部前的介绍：

现在这所医院拥有 N.C.C.办公室；大学公共卫生系的结核病病房；此外还有门诊部普通门诊 (O.P.D.) 候诊室，以及内科、外科、眼、耳、鼻喉、和妇产科的检查室。以及阁楼上的工人宿舍。

(Now houses N.C.C offices; Hie University Dept. of Public Health; T.B. Ward; in addition to O.P.D Waiting Rooms, and examination rooms for medicine, Surgery eye, ear, nose and throat, and O.P.D. for, Dept. of Obstetrics and Gynecology, servants quarters in attic.)

华西医学中心的建设得到了中国基金会、美国洛克菲勒基金会、英国庚子赔款基金会、加拿大教会、西方医药公司和华西医科毕业同学等的捐赠和资助。



1941年 建设中的华西协和大学医院

照片由 Dr. Robert.E.Brown 提供

耶鲁大学神学院图书馆档案保存



照片来自耶鲁大学神学院图书馆档案 邓长春提供及文字说明

1945年9月 美国洛克菲勒集团委员会成员参观华西大学医院后在
医院门诊大厅外台阶上与华西医院院长、医生们合影。

前排左二起是 Gregg · Burwell · Loukes · 杜顺德教授，前排右
一是杨振华院长，

第二排左一是胡祖遗 (Wilford,E,C.,) 教授，左二是高文明
(Grawford. Wally) 教授。

1945年抗战结束后华西医学中心已经全面建成，迈向战后发展的
新阶段。

邓长春 2023年4月5日于华西坝

简介：

邓长春（邓四哥）1951年华西坝出生，华西子弟。1980年成都科技
大学（原成都工学院）毕业，华西坝历史文化的寻觅、学习、传播者。